

RENDICIÓN DE FONDO FIJO

N°Solicitud	146	Fecha	28/09/2023
Solicitante	ALEJANDRA ELIZABETH LARA JARA	Tiempo de Atención	[18 día(s) hábiles(s)]
Mesa Ayuda	RECURSOS FINANCIEROS	Tipo Solicitud	RENDICIÓN DE FONDO FIJO

Datos Solicitud

Unidad	AGENCIA REGIONAL MAULE	Ubicación	AGENCIA ZONAL CENTRO SUR BIO BIO
Estado	TRAMITADO		
Solicitante	ALEJANDRA ELIZABETH LARA JARA	Rut	
Cargo	ADMINISTRATIVO UNIDAD DE NEGOCIOS	Escalafo	ADMINISTRATIVO
Aprobado por	LUIS ROBERTO RODRIGUEZ GONZALEZ		RENDICIÓN DE FONDO FIJO
Motivo	RENDICIÓN SEPTIEMBRE 2023		

Solicitud Inicial

Código	2023	Año	18	Total	400.000
--------	------	-----	----	-------	---------

Detalles

Fecha	Tipo Documento	Proveedor	Total	Cuenta/Cod.Presupuestario
16/09/2023	20253648 FEA Factura Electrónica Afecta	764113217 COMPAÑIA GENERAL DE ELECTRICIDAD	240.700	ELECTRICIDAD 22-05-001
Observacion: Electricidad Agosto 2023				
16/09/2023	44434237 BEL Boleta Electrónica	969634406 NUEVOSUR SA	7.470	AGUA 22-05-002
Observacion: Agua Agosto 2023				
25/09/2023	2564801113 BEL Boleta Electrónica	81201000K CENCOSUD RETAIL SA	21.890	MATERIALES Y ÚTILES DE ASEO 22-04-007
Observacion: Compra desinfectante aerosol				
25/09/2023	86611 BEL Boleta Electrónica	770184967 MEDICAL PODO TALCA SPA	3.990	MATERIALES Y ÚTILES DE ASEO 22-04-007
Observacion: Compra Alcohol desinfectante				
27/09/2023	193 BEL Boleta Electrónica	773961514 AGUAS BRISAS SUR TALCA SPA	5.000	OTROS SERVICIOS GENERALES 22-08-999
Observacion: Compra 02 recargas de agua purificada				

Detalle Rendición

Monto	Total Asignado	400.000
	Total Rendición	279.050
Menos	Total Retención	00
	Saldo a Rendir	279.050
Saldo a Pagar		279.050

Resumen Cuentas

Código	Nombre	Total
22-04-007	MATERIALES Y ÚTILES DE ASEO	25.880
22-05-001	ELECTRICIDAD	240.700
22-05-002	AGUA	7.470
22-08-999	OTROS SERVICIOS GENERALES	5.000
Total:		279.050

Observaciones

Archivo	Detalle	Nombre
SI	(04-10-2023)Modificada NDoc: 2564801113 , 2564801113 - Modificada Concepto: 81201000K , MATERIALES Y ÚTILES DE ASEO -	ALEJANDRA ELIZABETH LARA JARA
	(04-10-2023)Modificada NDoc: 86611 , 86611 - Modificada Concepto: 770184967 , MATERIALES Y ÚTILES DE ASEO -	DANIEL ANTONIO MUÑOZ MATUS
	Estimada(o), se informa que el monto de la rendición de su fondo fijo, fue transferido el día 06-10-2023.	DANIEL ANTONIO MUÑOZ MATUS
		GRACE SILVA ROJAS

Seguimiento

Descripción	Nombre Completo	Fecha
Solicitud de Rendicion Creada	ALEJANDRA ELIZABETH LARA JARA	28-09-2023 8:34:28
Envío a Responsable V°B° LUIS ROBERTO RODRIGUEZ GONZALEZ ✓	PATRICIA VIVIANA CHAVEZ SERRAS	28-09-2023 8:44:28
Enviado a Contabilidad para revisión ✓	LUIS ROBERTO RODRIGUEZ GONZALEZ	28-09-2023 8:57:29
Enviado a Tesorería para revisión ✓	DANIEL ANTONIO MUÑOZ MATUS	04-10-2023 16:57:23
Solicitud Tramitada ✓	GRACE SILVA ROJAS	20-10-2023 10:52:40

Devengo

ID Devengo	Fecha Devengo
3073	04/10/2023

Sigfe

ID Pago	Fecha Pago	Forma de Pago	Num. Documento	Fecha Documento
egreso 392	06/10/2023	Transferencia	7021610	06-10-2023

CajaVecina

PAGOS DE SERVICIOS EN EFECTIVO
MARIA VERONICA
22SUR 10ORIENTE 1680 TALCA MAULE

FECHA	HORA	TERMINAL
16/09/23	21:31	00036007
CLIENTE	:	TALCA-UNO-NORTE-963
N. TRANSACCION	:	006888
COD. AUTORIZACION	:	166888
EMPRESA	:	CGE S. A. - CAJA VECI
CONVENIO	:	00000014277
IDENTIFICADOR	:	1811927
MONTO TOTAL	:	\$240.700
TIPO DE DEUDA	:	Deuda Total

COPIA CLIENTE

Superintendencia de Salud	
RECEPCIÓN CONFORME BIEN O SERVICIO Contraparte Técnica	Firma 
	Nombre <i>Patricia</i> <i>Chavez Senos</i>

¿Problemas con el servicio de electricidad?

Si tienes alguna consulta o reclamo con respecto al servicio, puedes contactarnos a través de nuestros distintos canales.

Fono Cliente
800 800 767



www.cge.cl | @CGE_Clientes

¿Qué hago si mi problema no se ha resuelto?

Contactate con la Superintendencia de Electricidad y Combustibles (SEC), entidad que vigila que las personas cuenten con un servicio seguro y de calidad en los sistemas de electricidad y combustibles.

2 2712 7000

600 6000 732

www.sec.cl



Datos de mi suministro

Dirección suministro: UNO NORTE 963 OF 201

TALCA

Subestación: Píduco

Sector Tarifario: Talca S1xe-7-s2

Potencia Conectada: 9.50

Fecha término de tarifa: 30/03/2024

Fecha límite para cambio de tarifa: 29/02/2024

Tipo de tarifa contratada: BT 3 PARCIALMENTE PRESENTE EN PUNTA

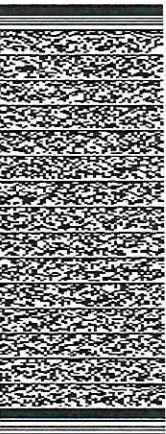

Timbre Electrónico S.L. Res. 80 de 22/08/2014
Verifique documento: www.sil.cl

PAGO PRESENCIAL



Unired

- www.bancoestado.cl
- www.bancochile.cl
- www.santander.cl
- www.unired.cl
- www.servipag.com

PAGO AUTOMÁTICO CUENTAS (PAC)

Banco de Chile • Banco Estado • Scotiabank
BCI • Corpbanca • BICE • Santander • Ilaú
Security • Banco Falabella • BBVA

PAGO EN OFICINA VIRTUAL



OFICINAS COMERCIALES

Horas de atención de 8:30 a 13:30 hrs.

San Bernardo: América 663 • **La Pintana:** Baldomero Lillo 195 • **Talagante:** Balmaceda 1153 • **Puente Alto:** Juan Rojas 1000 • **Maipo:** Avenida 105 (ex Terencia Belló) • **Buín:** San Martín 453 • **Melipilla:** Oteiza 316 • **Rancagua:** Av. O'Higgins 0065 • **San Fernando:** Av. L. B. O'Higgins 419 • **Curicó:** Estado 231 • **Talca:** 2 Norte 798 • **Chillán:** Arauco 210 • **Concepción:** Los Carrera 301, local B135 • **Mañihuales:** Bo. Bío • **Talcahuano:** Colón 540, local 3 • **Coronel:** Manuel Montt 1600, local 118 • **Los Ángeles:** J. Marso de Velasco 309 • **Temuco:** Manuel de Salas 1172 • **SAN VICENTE DE OCHO RÍOS:** Avenida 100 • **Pichilemu:** Las Cabras • **San Martín:** 898 • **Baños San Francisco:** locales 5 y 6 • **Santa Cruz:** 21 de Mayo 190 • **Hualpén:** (Parada) Yofónica 100 • **Pichilemu:** J. Aguirre 240 • **Molina:** Luis Cruz Martínez 1563, local 7 • **San Javier:** Sagunto Alda 2910 • **Yumbes:** Manuel Rodríguez 659 • **San Clemente:** Huanichuco 721 • **Constitución:** O'Higgins 756 • **Cauquenes:** Yumbes 256 • **Paraná:** Carrera Pardo 319 • **San Carlos:** El Rodeo 156 • **Pelluhue:** Santiago Alda 375 • **Coelemu:** Palautuco 413 • **Tomé:** Nogoyá 595 • **Pucon:** General Urutúa 615, local 103.

Oficinas con otros horarios

Quilicura: Carrera 464 (fines a jueves de 08:30 a 13:30 hrs.) • **Cobquecura:** Mariana Latorre 581 (viernes de 09:00 a 14:00 hrs.) • **Navidad:** Av. Juan Mackay 87 (viernes de 09:00 a 14:00 hrs.)



COMPANÍA GENERAL DE ELECTRICIDAD S.A.

RUT: 76.411.321-7

GIRO: Distribución de energía eléctrica.

CASA MATRIZ: Av. Presidente Resco 5561, Piso 17, Las Condes.

R.U.T.: 76.411.321-7
FACTURA ELECTRÓNICA
N° 20253648

S.I.L. - SANTIAGO ORIENTE

N° CLIENTE: 1811927

Fecha de emisión: 01 Sep 2023

Observaciones de reparto:

Dirección Comercial:
UNO NORTE 525 VIÑA DEL MAR

Sr. (a) Superintendencia de Salud
Rut: 60.819.000-7
Giro: Actividades de la Administración Pública
Dirección de Envío: UNO NORTE 963 OF 201
TALCA
Ruta: G3524004-0035 | Var.
Corresp: CWEB

¿Cuánto debo? **Total a pagar \$240.700**

Monto del Periodo 01 AGO - 31 AGO

Revisa el detalle de tu cuenta al reverso de esta página →

¿Hasta cuándo puedo pagar?

Fecha de vencimiento 20 Sep 2023

(A partir de esta fecha se originarán intereses y se te cobrará un cargo adicional por pago fuera de plazo)

Cupón de pago

N° Cliente

1811927

Fecha de vencimiento

20 Sep 2023

Total a pagar \$ 240.700

Superintendencia de Salud

Firma

Nombre Felipe Sereval

Último Pago: el 17 Ago 2023 por un monto de \$ 242.800 vía Servipag



04010824795478181192700002407002

Detalle de mi cuenta

Servicio Eléctrico			
Administración del Servicio	\$	1.340	
Transporte de Electricidad	\$	14.596	
Cargo por Servicio Público	\$	610	
Cargo Fondo de Estabilización Ley 21.472	\$	1.588	
Electricidad Consumida (870 kWh)	\$	80.591	
Cargo por Potencia Parcialmente Presente en Punta (8,54 kW)	\$	103.888	
Otros Cargos			
Ajuste para Facilitar el Pago en Efectivo, Mes Anterior	\$	49	
Ajuste para Facilitar el Pago en Efectivo, Mes Actual	\$	-41	

Total exento	\$	2.198
Total neto	\$	200.415
19% IVA	\$	38.079
Total Emisión	\$	240.692
Otros	\$	8
Saldo anterior	\$	0

Total a pagar \$ 240.700

Valores sin Iva incluídos en las fijadas según decreto N° 117/2016. (publicado en diario oficial el 24-08-2017)

¿Qué significa lo que estoy pagando?

Transporte de la electricidad:
Monto que se paga por el uso de las torres y subestaciones que llevan la electricidad desde donde se produce hasta las alambres de la ciudad y que depende de la cantidad de electricidad consumida.

Ajuste para facilitar el pago en efectivo, mes anterior:
Monto cobrado en la cuenta actual y que fue descontado el mes anterior para evitar pagar o recibir vuelto con monedas de \$10 \$5.

Mi consumo en el mes actual

Para determinar cuánta electricidad consumiste en el mes se considera lo que marca tu medidor en la 'lectura actual' y se le resta lo que marcó en tu 'lectura anterior'.

Periodo de lectura: 01/08/2023 - 31/08/2023 Fecha estimada próxima lectura: 29/09/2023

Medidor	Propiedad	Lecturas	Consumiste	Consumo medidor
33002067	Cliente	Actual: 188.636 kWh Anterior: -187.766 kWh	1	870 kWh
33002067	Cliente	Actual: 127.080 kWh Anterior: -127.080 kWh	1	0 kWh

Consumo total del mes = 870 kWh

Demanda máxima leída: 8 kW

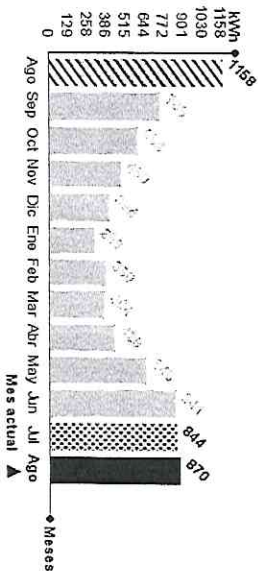

¿Cuál fue mi consumo en los últimos 13 meses?

Mismo mes del año pasado

Este mes consumiste aproximadamente 25% menos energía que el mismo mes del año pasado.

Mes pasado

Este mes consumiste aproximadamente 3% más energía que el mes pasado.

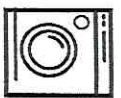

Lavadora

Utilice su lavadora siempre con carga completa y de preferencia con agua fría. Cuando seque la ropa, prefiera hacerlo al sol y no en la secadora.



Refrigeración

No introduzca alimentos calientes en tu refrigerador. Así evitarás que tu refrigerador consuma electricidad adicional.

R.U.T.: 96.963.440-6
BOLETA ELECTRONICA
Nº 44434237

EDIFICIO CENTRO 2000
 1 NORTE 963 Depto. 201 EDIF. CENTRO 2000 TALCA Chile
TALCA

S.I.I. - CONCEPCION

Nº Ruta	710703310249
Boleta Emitida	04/sep/2023
Tipo de Despacho	Entrega en la Instal.
Grupo Tarifario	2 NUEVOSUR
Factor de Cobro	1,00
Tipo Facturación	NORMAL
Diámetro	19
Medidor	MV D019 # 410013154

Su número de Servicio es: 1335726-9

Su consumo en m³ de este mes (1m³ 1.000 litros de agua) Su consumo en \$ de este mes, se calcula así:

Lectura Actual	25/08/2023	770	Carga Fijo	1.033
Lectura Anterior	26/07/2023	767	Consumo Agua Potable	2.255
			Servicio De Alcantarillado	2.477
Consumo Calculado		3,00	Tratamiento Aguas Servidas	1.702
Consumo Prorrateado		+ 0,78		
Consumo Facturado		3,78		
Dif. Medidor General		+ 102,00	Subtotal Consumo Mes	7.467
% Prorrateo		(0,76%)	Ajuste Sencillo Anterior	4
Tipo de Prorrateo		Consumo	Ajuste Sencillo	-1
Medidor General	FM D050 # 1185			

Su Consumo en m³ durante los últimos 13 meses fue:

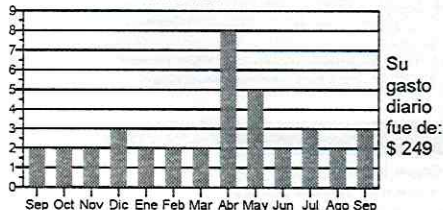

Tarifas Publicadas: Diario El Mostrador 06-07-2023.
 La Fecha Estimada para su Próxima Lectura es el 24/09/2023

Monto Total **7.470**
 Saldo Anterior **0**

TOTAL A PAGAR 7.470
VENCIMIENTO 21/sep/2023

Datos tributarios Neto \$6.275, IVA \$1.192



Resolución 12 del 15/01/2010. Verifique este documento en www.sii.cl

Nº Servicio 1335726-9
 Copia Boleta 44434237
 Monto Total 7.470
 Saldo Anterior 0
 Vence 21/sep/2023
 Total a Pagar 7.470



444342370133572600007470

CajaVecina
 PAGOS DE SERVICIOS EN EFECTIVO
 MARIA VERONICA
 22SUR 10ORIENTE 1680 TALCA MAULE

FECHA	HORA	TERMINAL
16/09/23	21:32	00036007
CLIENTE	:	1335726
N. TRANSACCION	:	006889
COD. AUTORIZACION	:	246889
EMPRESA	:	NUEVOSUR - Caja Veci
CONVENIO	:	0000007922
IDENTIFICADOR	:	1335726
MONTO TOTAL	:	\$7.470
TIPO DE DEUDA	:	Deuda Total

COPIA CLIENTE

Últimos pagos: 17/AGO/2023 Monto: 5.390 Nº Pagos: 1

Superintendencia de Salud

RECEPCIÓN CONFORME BIEN O SERVICIO
 Contraparte Técnica

Firma 

Nombre Patricia
Chedog Senos

RUT 81201000-K
BOLETA ELECTRONICA N° 2564801113
SII TALCA

CENCOSUD RETAIL S.A.
AV. KENNEDY 9001, LAS CONDES-SANTIAGO
AVDA. UNO NORTE 1201
TALCA - TALCA
6 X \$3.649
7790520014191 LYSOFORM BEBE360C 21.894
SUB TOTAL \$ 21.894

NETO \$	18.398
TOTAL IVA 19,00% \$	3.496
TOTAL \$	21.894
LEY REDON.EFECTIVO \$	-4
EFECTIVO \$	22.000
VUELTO \$	110

*****PUNTOS CENCOSUD*****
PODRIAS HABER ACUMULADO: 73
INSCRIBETE Y APROVECHA LOS BENEFICIOS
REVISAS LOS TERMINOS Y CONDICIONES EN
WWW.PUNTOSCENCOSUD.CL

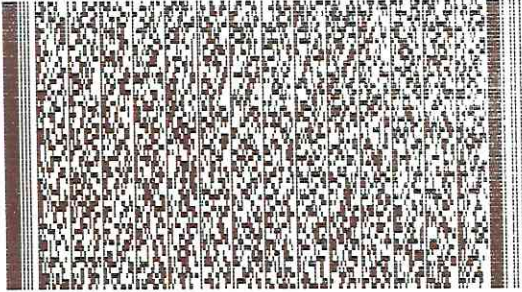

Timbre Electronico SII Res. 124 de 2009



202309250741005164425648011131
FECHA HORA LOCAL CA TRX ID
25/09/23 10:16 0741 05 1644 1
ATENDIDO POR : 20350 SEBASTIAN CAST
4.1.852 [2263] CS-CL 1706-9.5.0

Superintendencia de Salud

RECEPCIÓN CONFORME BIEN O SERVICIO Contraparte Técnica	Firma 
	Nombre <i>Patricia</i> <i>Chavez Senos</i>



R.U.T.: 77018496-7
BOLETA ELECTRÓNICA
Nº 86611

S.I.I. - TALCA

MEDICAL PODO TALCA SPA
 VENTA AL POR MENOR DE PRENDAS Y
 ACCESORIOS DE VESTIR EN COMERCIOS
 ESPECIALIZADOS
Casa Matriz / 1 SUR 1188 / TALCA
 medicalpodo.talca@gmail.com /
 Sucursal Talca / 3 SUR 1962 DEPTO 4
 Sucursal Chillán / CONSTITUCION 755

R.U.T.: 66666666-6
 Razón social: Cliente Boleta
 Giro: OTRAS ACTIVIDADES DE SERVICIOS
 PERSONALES N.C.P.
 Dirección: OSORNO, OSORNO
 Email: contacto@contacto.cl
 Teléfono:
 Vendedor: VENDEDOR UNICO
 Venta: Contado
 Fecha de Emisión: 25-09-2023 10:25:16
 Fecha de Vencimiento: 25-09-2023

Cód Prod	P.Unit	Cant	Total
78010 ALCOHOL DESIN	3.990	1	3.990
00001 EFECTANTE 70%			
942 1L			

SUBTOTAL \$: 3.990

TOTALES
NETO \$: 3.353
EXENTO \$: 0
IVA \$: 637
TOTAL \$: 3.990

DETALLE DE PAGOS
EFFECTIVO \$: 5.000
Vuelto \$: 1.010



Timbre Electrónico SII:
 Resolución 80 Viernes, 22 de agosto de 2014:
 Verifique documento: <https://placastore.cl/boletas>
 BICOM - Te Ayudamos a crecer

Superintendencia de Salud	
RECEPCIÓN CONFORME BIEN O SERVICIO Contraparte Técnica	Firma  <hr/> Nombre <i>Patricia</i> <hr/> <i>Christy Sarmas</i>

AGUAS BRISAS SUR TALCA SPA

77.396.151-4

Giro: COMERCIALIZACION Y ELABORACION
DE AGUA PURIFICADA ALCALINA

4 NORTE 30

Talca, Talca

BOLETA ELECTRONICA NUMERO: 193

REF. VENDEDOR: 23891749-2

Fecha: 2023-09-27 10:40:04

2 recargas de agua purificada

Monto Total \$ 5.000

El IVA incluido en esta boleta es de
\$798

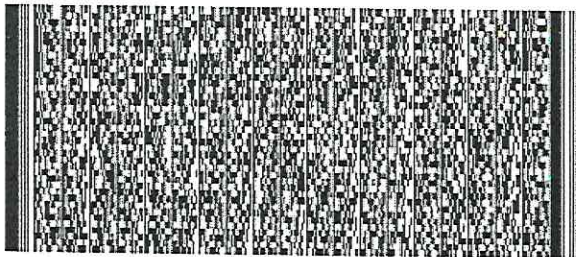

Timbre Electrónico SII

Res. 80 de 2014

Verifique documento en
sii.cl

Superintendencia de Salud	
RECEPCIÓN CONFORME BIEN O SERVICIO Contraparte Técnica	Firma 
	Nombre 